

# ΓΙΑΤΙ ΝΑ ΕΠΙΛΕΞΩ ΕΠΑ.Λ. ...!

## Δυνατότητες - Προοπτικές

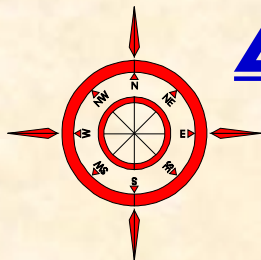

ΕΠΑΓΓΕΛΜΑΤΙΚΟ  
ΛΥΚΕΙΟ



ΕΛΛΗΝΙΚΗ ΔΗΜΟΚΡΑΤΙΑ  
ΥΠΟΥΡΓΕΙΟ ΠΑΙΔΕΙΑΣ,  
ΕΡΕΥΝΑΣ ΚΑΙ ΘΡΗΣΚΕΥΜΑΤΩΝ



ΕΛΛΗΝΙΚΗ ΔΗΜΟΚΡΑΤΙΑ  
Υπουργείο Παιδείας, Έρευνας και Θρησκευμάτων



**Δ.Δ.Ε. Ηρακλείου**  
**ΗΜΕΡΙΔΑ**

➤ **ΕΠΑΓΓΕΛΜΑΤΙΚΟΥ ΠΡΟΣΑΝΑΤΟΛΙΣΜΟΥ**

Τόπος Υλοποίησης του Προγράμματος: 1ο ΕΠΑΛ ΑΡΚΑΛΟΧΩΡΙΟΥ  
Ημ/νία: Σάββατο 7 Οκτωβρίου 2017  
Ώρα: 14:00





## Θεματολογία:

- 1.** Απόκτηση των αποφοίτων όχι μόνο **Απολυτηρίου**, αλλά και **Πτυχίου Επαγγελματικής ιδιότητας (Επιπέδου 4)**, για άμεση απορρόφηση από την αγορά εργασίας
- 2.** Μόνο οι Απόφοιτοι Μαθητές που κατέχουν Απολυτήριο και Πτυχίο ΕΠΑ.Λ. μπορούν να ενταχθούν στο Πρόγραμμα της «**Μαθητείας**».

Η **Μαθητεία** πρόκειται για Πρόγραμμα του **ΕΣΠΑ 9μηνης διάρκειας, αμειβόμενων εργαζόμενων** σε φορείς Δημόσιου ή Ιδιωτικού Φορέα, που θα τους υποδείξει η αντίστοιχη Σχολική μονάδα που ανήκουν, με πλήρη ασφαλιστική κάλυψη και δυνατότητα πιστοποίησης για απόκτηση **επιπέδου 5**.

- 3.** Εισαγωγή με Πανελλαδικές στη Τριτοβάθμια Εκπαίδευση σε ΤΕΙ (Τεχνολογικά Εκπαιδευτικά Ιδρύματα) **και σε ΑΕΙ (Ανώτατα Εκπαιδευτικά Ιδρύματα) σε ποσοστό 1% επί των εισακτέων μαθητών αποκλειστικά από τα ΕΠΑ.Λ.** (η πρόσβαση αυτή στα ΑΕΙ ισχύει από το σχολικό έτος 2016-2017).

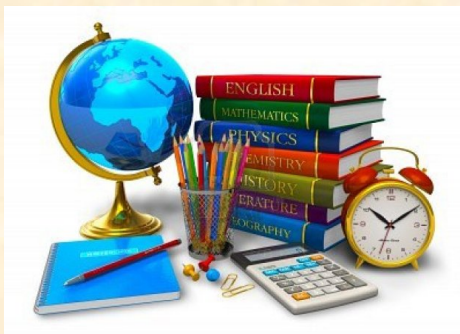

## Θεματολογία:



1. Απόκτηση των αποφοίτων όχι μόνο **Απολυτηρίου**, αλλά και **Πτυχίου Επαγγελματικής ιδιότητας (Επιπέδου 4)**, για άμεση απορρόφηση από την αγορά εργασίας

## Δευτεροβάθμια Τυπική Εκπαίδευση:



Γενικά Λύκεια (Γ.Ε.Λ.)



Επαγγελματικά Λύκεια (ΕΠΑ.Λ.)





## ΕΘΝΙΚΟ ΠΛΑΙΣΙΟ ΠΡΟΣΟΝΤΩΝ

The Hellenic Qualifications Framework



### Μια σκάλα με 8 σκαλοπάτια

Η «καρδιά» του ΕΠΠ είναι 8 επίπεδα οι περιγραφικοί δείκτες των οποίων βασίζονται στα *μαθησιακά αποτελέσματα* (γνώσεις, δεξιότητες και ικανότητες).

Όλες οι *μορφές μάθησης* (τυπική, μη τυπική, άτυπη) αναγνωρίζονται.

Το Εθνικό Πλαίσιο Προσόντων (ΕΠΠ) θα αντιστοιχιστεί μέχρι 31/12/2013 με το Ευρωπαϊκό Πλαίσιο Προσόντων (EQF).

## Τα οκτώ Επίπεδα του Πλαισίου Προσόντων



- Επίπεδο 1: Απολυτήριο Δημοτικού.
- Επίπεδο 2: Απολυτήριο Γυμνασίου.
- Επίπεδο 3: Πτυχίο Επαγγελματικής Ειδικότητας που χορηγούν οι Σχολές Επαγγελματικής Κατάρτισης (ΣΕΚ).
- Επίπεδο 4: Απολυτήριο Γενικού Λυκείου. Πτυχίο ΕΠΑΣ. Απολυτήριο Επαγγελματικού Λυκείου και Πτυχίο Επαγγελματικής Ειδικότητας που χορηγείται στους αποφοίτους της Γ' τάξης των ΕΠΑΛ.
- Επίπεδο 5: Πτυχίο Επαγγελματικής Ειδικότητας που χορηγείται στους αποφοίτους της τάξης μαθητείας των ΕΠΑΛ. Δίπλωμα Επαγγελματικής Ειδικότητας που χορηγείται στους αποφοίτους ΙΕΚ. Δίπλωμα - Πτυχίο Ανωτέρας Σχολής (τριτοβάθμια ανώτερη και όχι ανώτατη εκπαίδευση).
- Επίπεδο 6: Πτυχίο Ανώτατης Εκπαίδευση (Πανεπιστημίου και ΤΕΙ).
- Επίπεδο 7: Μεταπτυχιακό Δίπλωμα Ειδίκευσης.
- Επίπεδο 8: Διδακτορικό Δίπλωμα.



# ΑΓΟΡΑ ΕΡΓΑΣΙΑΣ

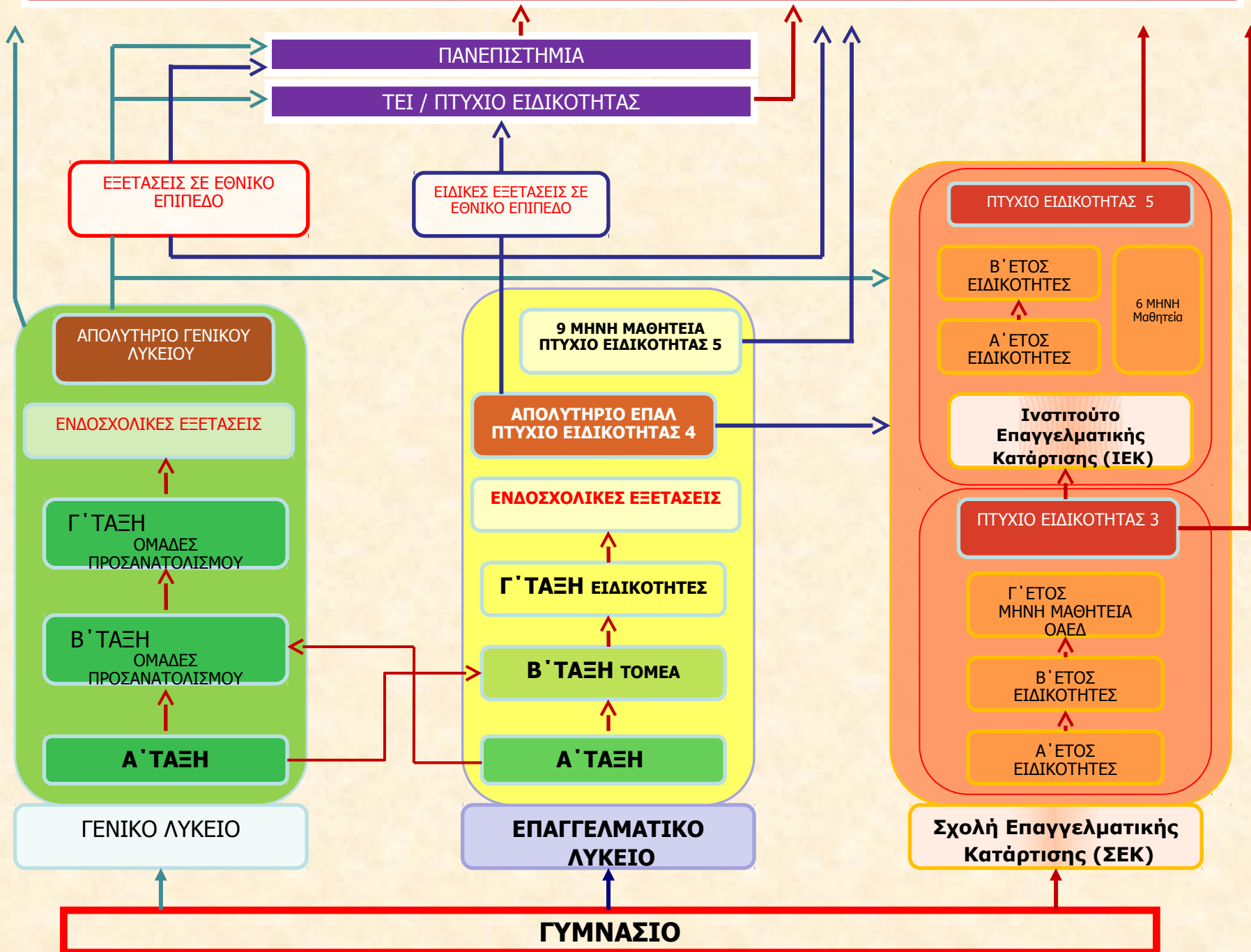

# ΟΡΓΑΝΟΓΡΑΜΜΑ ΕΠΑΓΓΕΛΜΑΤΙΚΟΥ ΛΥΚΕΙΟΥ

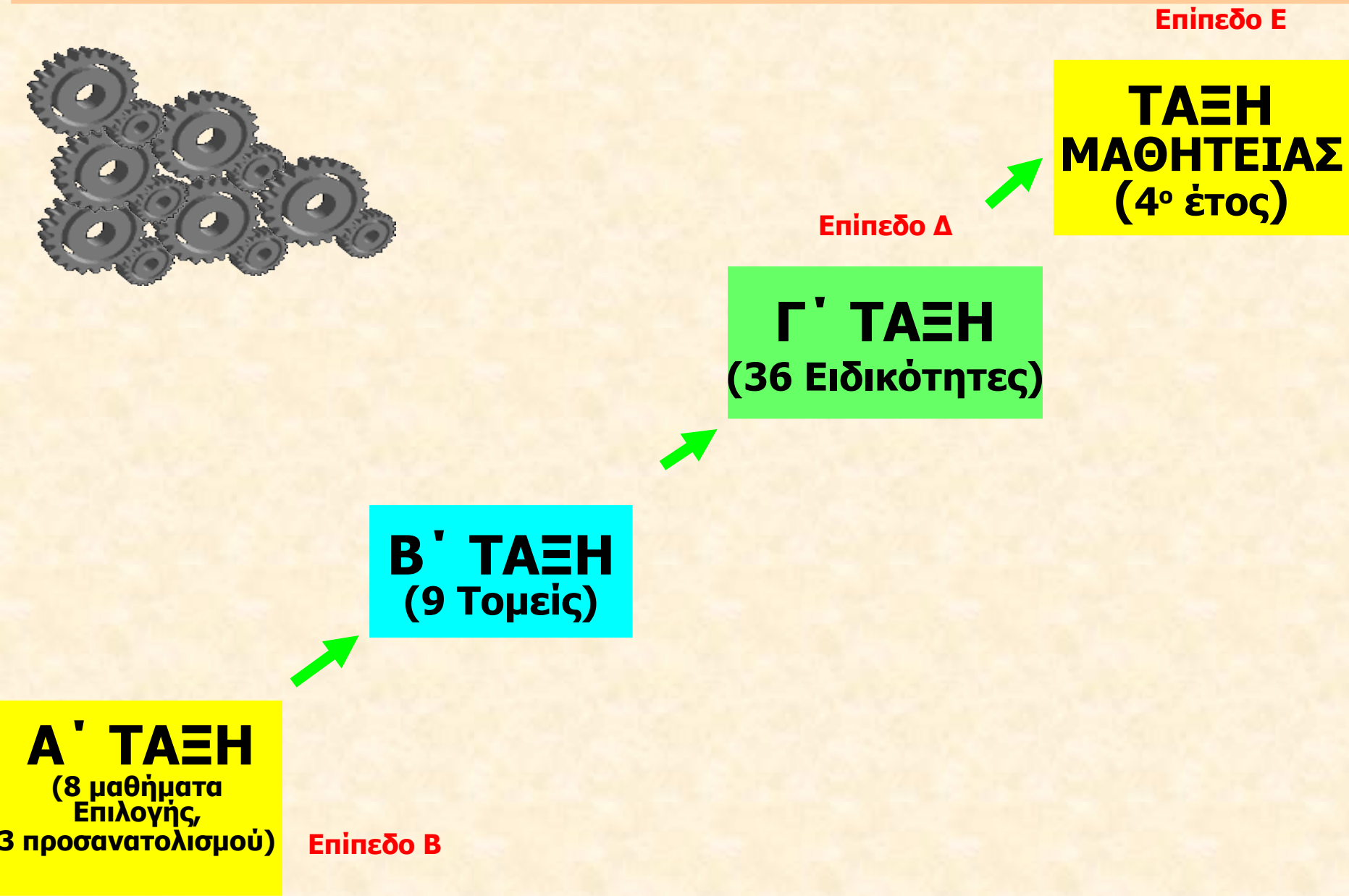
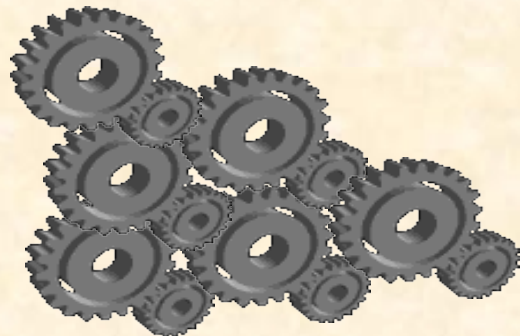

# Τι είναι τελικά το ΕΠΑ.Λ. ... ?

## Σχολείο - Λύκειο Δευτεροβάθμιας Εκπαίδευσης ... !



- **Μετά το Γυμνάσιο**
- **Λύκειο Δευτεροβάθμιας Εκπαίδευσης**
- **Μαθήματα ...**
- **Εκδρομές, Επισκέψεις σε Επαγγελματικούς χώρους, Εκπαιδευτικές, Επισκέψεις σε Μουσεία, ...**
- **Προγράμματα Σχολικών Δραστηριοτήτων**



# Τι είναι τελικά το ΕΠΑ.Λ. ... ?

## Σχολείο - Λύκειο Δευτεροβάθμιας Εκπαίδευσης ... !



- **Θεωρητικά Μαθήματα Γενικής Παιδείας**
- **Μαθήματα Τεχνικής - Επαγγελματικής Εκπαίδευσης**
- **Μαθήματα Εργαστηρίων ... στις μεγάλες πόλεις, στα Εργαστηριακά Κέντρα**

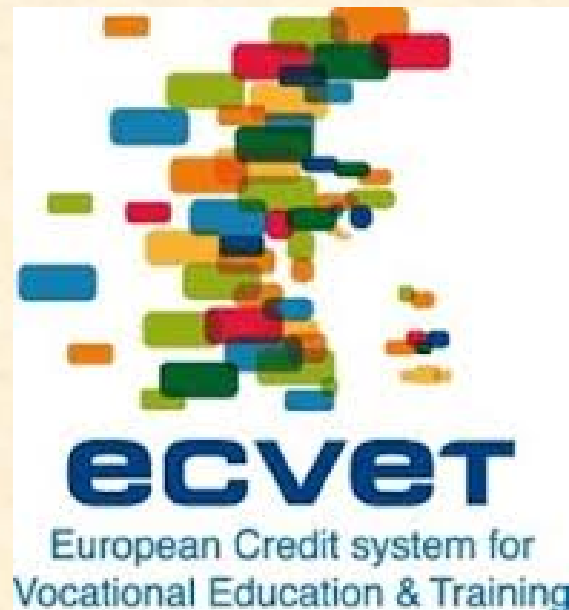

# Τι είναι τελικά το ΕΠΑ.Λ. ... ?

## Σχολείο - Λύκειο Δευτεροβάθμιας Εκπαίδευσης ... !

### Τομείς στη Β τάξη:

- > Τομέας Ηλεκτρολογίας, Ηλεκτρονικής και Αυτοματισμού
- > Τομέας Πληροφορικής
- > Τομέας Διοίκησης και Οικονομίας
- > Τομέας Γεωπονίας, Τροφίμων και Περιβάλλοντος
- > Τομέας Υγείας – Πρόνοιας – Ευεξίας
- > Τομέας Μηχανολογίας
- > Τομέας Δομικών Έργων, Δομημένου Περιβάλλοντος και Αρχιτεκτονικού Σχεδιασμού
- > Τομέας Εφαρμοσμένων Τεχνών
- > Τομέας Ναυτιλιακών Επαγγελμάτων



# Τι είναι τελικά το ΕΠΑ.Λ. ... ?

**Σχολείο - Λύκειο Δευτεροβάθμιας Εκπαίδευσης ... !**



**Τομείς στη Β' τάξη & Ειδικότητες στη Γ' τάξη:**

> Τομέας Ηλεκτρολογίας, Ηλεκτρονικής και Αυτοματισμού



**Ειδικότητες:**

- 1. Τεχνικός Ηλεκτρολογικών Συστημάτων, Εγκαταστάσεων και Δικτύων**
- 2. Τεχνικός Ηλεκτρονικών & Υπολογιστικών Συστημάτων, Εγκαταστάσεων, Δικτύων & Τηλεπικοινωνιών**

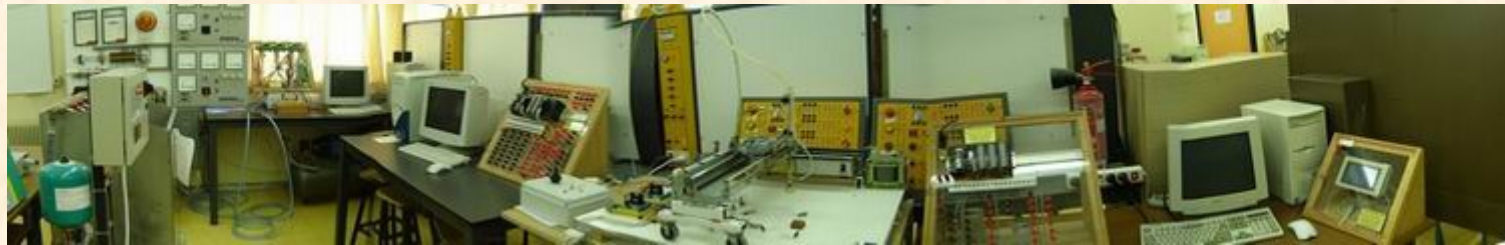

# Επαγγελματίες Ηλεκτρολόγοι

Τομέας: Ηλεκτρολογίας, Ηλεκτρονικής & Αυτοματισμού  
Ειδικότητα: Τεχνικός Ηλεκτρολογικών Συστημάτων, Εγκαταστάσεων και Δικτύων

Άδεια Ασκήσεως Επαγγέλματος - Αδειούχος Ηλεκτρολόγος Εγκαταστάτης

Επαγγελματικά Κατοχυρωμένο Υπεύθυνο Επάγγελμα, με ισχύ στην Υπογραφή



## Αγορά – Θέσεις Εργασίας σε:

- Ελεύθεροι Επαγγελματίες (Εγκαταστάσεις)
- Βιομηχανίες – Βιομηχανικές Εγκαταστάσεις
- Βιομηχανικούς Αυτοματισμούς
- Ρομποτικά Συστήματα – Γραμμές Παραγωγής
- Δημόσιοι Οργανισμοί (ΔΕΔΔΗΕ, Τηλεπικοινωνίες, ...)
- Μηχανογραφικά Κέντρα
- Τεχνικές Εταιρίες
- Ιδιωτικές Επιχειρήσεις
- Ξενοδοχειακές Επιχειρήσεις (ως Αρχη-συντηρητές)
- Ανελκυστήρες (Κατασκευή & Συντήρηση)
- Φωτοβολταϊκές Εγκαταστάσεις

Ναυτιλιακά Επαγγέλματα Εμπορικού Ναυτικού - Επάγγελμα του Ηλεκτρολόγου Εμπορικού Ναυτικού

# Τι είναι τελικά το ΕΠΑ.Λ. ... ?

Σχολείο - Λύκειο Δευτεροβάθμιας Εκπαίδευσης ... !



Τομείς στη Β' τάξη & Ειδικότητες στη Γ' τάξη:

> Τομέας Πληροφορικής

**Ειδικότητες:**

- 1. Τεχνικός Εφαρμογών Πληροφορικής**
- 2. Τεχνικός Η/Υ και Δικτύων Η/Υ**



# Τι είναι τελικά το ΕΠΑ.Λ. ... ?

**Σχολείο - Λύκειο Δευτεροβάθμιας Εκπαίδευσης ... !**



**Τομείς στη Β' τάξη & Ειδικότητες στη Γ' τάξη:**

**> Τομέας Διοίκησης & Οικονομίας**

**Ειδικότητες:**

- 1. Υπάλληλος Διοίκησης & Οικονομικών Υπηρεσιών**
- 2. Υπάλληλος Αποθήκης & Συστημάτων Εφοδιασμού**
- 3. Υπάλληλος Εμπορίας & Διαφήμισης**
- 4. Υπάλληλος Τουριστικών Επιχειρήσεων**

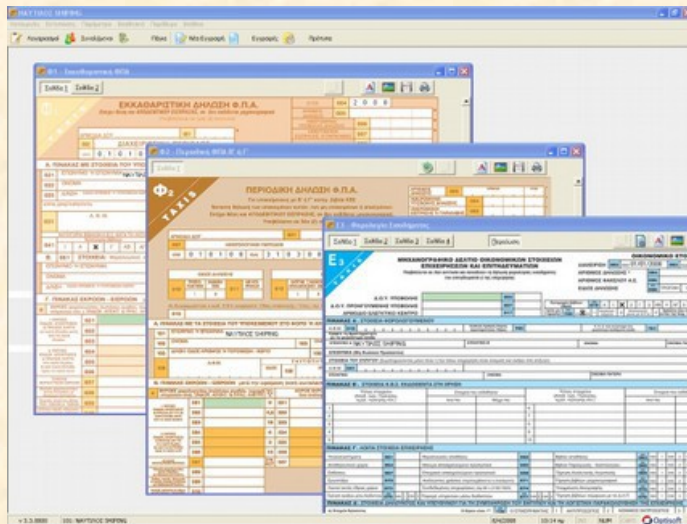

# Τι είναι τελικά το ΕΠΑ.Λ. ... ?

**Σχολείο - Λύκειο Δευτεροβάθμιας Εκπαίδευσης ... !**



**Τομείς στη Β' τάξη & Ειδικότητες στη Γ' τάξη:**

**> Τομέας Γεωπονίας, Τεχνολογίας Τροφίμων & Περιβάλλοντος**

**Ειδικότητες:**

- 1. Τεχνικός Φυτικής Παραγωγής**
- 2. Τεχνικός Ζωικής Παραγωγής**
- 3. Τεχνικός Ανθοκομίας & Αρχιτεκτονικής Τοπίου**
- 4. Τεχνικός Τεχνολογίας Τροφίμων & Ποτών**



# Τι είναι τελικά το ΕΠΑ.Λ. ... ?

**Σχολείο - Λύκειο Δευτεροβάθμιας Εκπαίδευσης ... !**



**Τομείς στη Β' τάξη & Ειδικότητες στη Γ' τάξη:**

**> Τομέας Υγείας – Πρόνοιας - Ευεξίας**



**Ειδικότητες:**

- 1. Βοηθών Νοσηλευτή**
- 2. Βοηθός Ιατρικών – Βιολογικών Εργαστηρίων**
- 3. Βοηθός Βρεφονηπιοκόμων**
- 4. Βοηθός Φυσιοθεραπευτή**
- 5. Βοηθός Οδοντοτεχνικής**
- 6. Βοηθός Ακτινολογικών Εργαστηρίων**
- 7. Βοηθός Φαρμακείου**
- 8. Αισθητικής Τέχνης**
- 9. Κομμωτικής Τέχνης**



# Τι είναι τελικά το ΕΠΑ.Λ. ... ?

## Σχολείο - Λύκειο Δευτεροβάθμιας Εκπαίδευσης ... !



## Τομείς στη Β' τάξη & Ειδικότητες στη Γ' τάξη:

### > Τομέας Ναυτιλιακών Επαγγελμάτων

#### Ειδικότητες:

1. Πλοίαρχος Εμπορικού Ναυτικού
2. Μηχανικός Εμπορικού Ναυτικού



### Αξιωματικός Εμπορικού Ναυτικού

Ξ Ξ Ξ **Απολαβές** Ξ Ξ Ξ

Φορηγά Πλοία (€/μηνιαία)		Δεξαμενόπλοια (€/μηνιαία)	
Ειδικότητα	Καθαρές Απολαβές	Ειδικότητα	Καθαρές Απολαβές
Πλοίαρχος	4,200	Πλοίαρχος	4,800
Υποπλοίαρχος	3,250	Υποπλοίαρχος	4,000
Ανθυποπλοίαρχος	2,000	Ανθυποπλοίαρχος	2,500
Μηχανικός Α'	4,100	Μηχανικός Α'	4,600
Μηχανικός Β'	3,250	Μηχανικός Β'	4,000
Μηχανικός Γ'	2,000	Μηχανικός Γ'	2,500

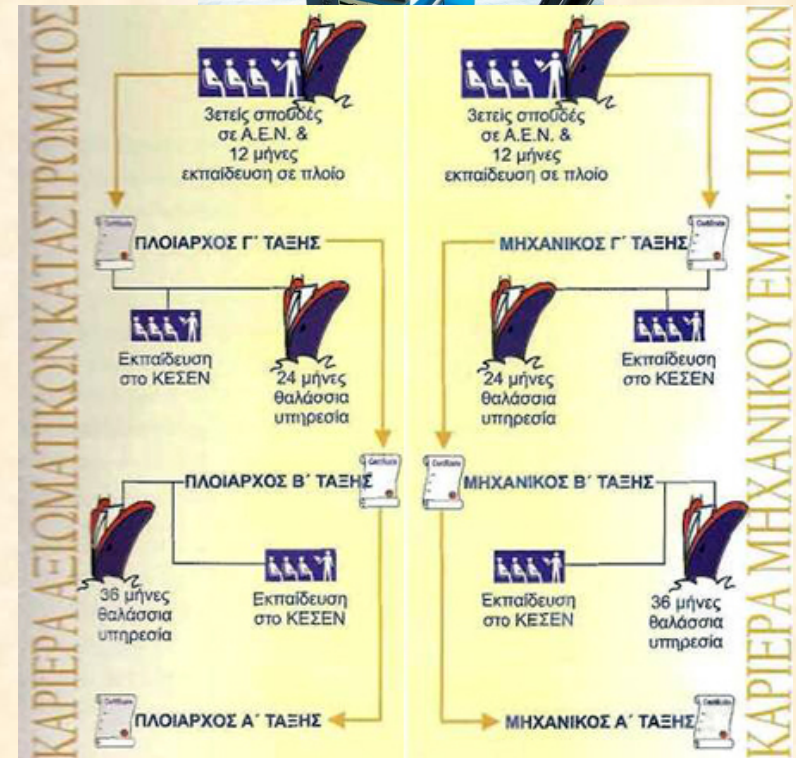

# Τι είναι τελικά το ΕΠΑ.Λ. ... ?

**Σχολείο - Λύκειο Δευτεροβάθμιας Εκπαίδευσης ... !**



**Τομείς στη Β' τάξη & Ειδικότητες στη Γ' τάξη:**

**> Τομέας Μηχανολογίας**

**Ειδικότητες:**

- 1. Τεχνικός Μηχανολογικών Εγκαταστάσεων & Κατασκευών**
- 2. Τεχνικός Θερμικών & Υδραυλικών Εγκαταστάσεων & Τεχνολογίας Πετρελαίου & Φυσικού Αερίου**
- 3. Τεχνικός Εγκαταστάσεων Ψύξης Αερισμού & κλιματισμού**
- 4. Τεχνικός Οχημάτων**
- 5. Τεχνικός Μηχανοσύνθετης Αεροσκαφών**



# Τι είναι τελικά το ΕΠΑ.Λ. ... ?

**Σχολείο - Λύκειο Δευτεροβάθμιας Εκπαίδευσης ... !**



**Τομείς στη Β' τάξη & Ειδικότητες στη Γ' τάξη:**

➤ Τομέας Δομικών Έργων  
(Δομημένου Περιβάλλοντος και Αρχιτεκτονικού Σχεδιασμού)

**Ειδικότητες:**

**1. Τεχνικός Δομικών Έργων & Γεωπληροφορικής**

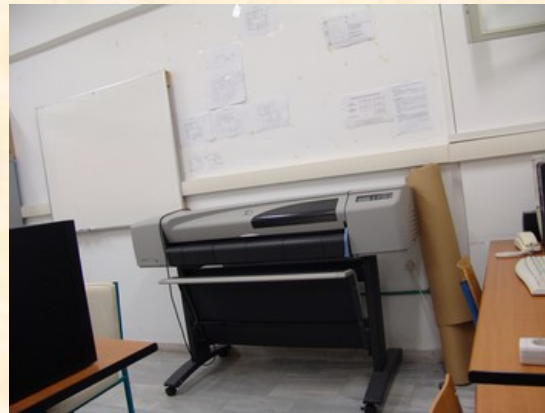

# Τι είναι τελικά το ΕΠΑ.Λ. ... ?

**Σχολείο - Λύκειο Δευτεροβάθμιας Εκπαίδευσης ... !**



**Τομείς στη Β' τάξη & Ειδικότητες στη Γ' τάξη:**

## > Τομέας Εφαρμοσμένων Τεχνών

**Ειδικότητες:**

- 1. Γραφικών Τεχνών**
- 2. Σχεδιασμού – Διακόσμησης Εσωτερικών Χώρων**
- 3. Συντήρησης Έργων Τέχνης Αποκατάστασης**
- 4. Αργυροχρυσοχοΐας**
- 5. Επιπλοποιίας - Ξυλογλυπτικής**
- 6. Σχεδίασης και Παραγωγής Ενδύματος**





# Μαθητεία Περιφερειακή Διεύθυνση Εκπαίδευσης Κρήτης

[ΦΕΚ 4176 / 23-12-2016](#) Υλοποίηση Πιλοτικής Τάξης Μαθητείας στην Περιφέρεια Κρήτης.



[ΑΔΑ: ΨΣ3Π4653ΠΣ-1ΘΩ / 3-10-2017: ΠΔΕ ΚΡΗΤΗΣ ΠΡΟΣΚΛΗΣΗ ΜΑΘΗΤΕΙΑΣ Β ΦΑΣΗ 2017](#)

- > ... εφαρμόζεται πρόγραμμα του εργαστηριακού μαθήματος  
**«Ενισχυτική Εργαστηριακή Εκπαίδευση της Μαθητείας»**  
Διάρκειας τουλάχιστον διακοσίων (200) ωρών.  
Το πρόγραμμα αυτό διδάσκεται επτά (7) ώρες εβδομαδιαίως ...
- > ... εφαρμόζεται επιπλέον  
**«Πρόγραμμα εκπαίδευσης στο χώρο εργασίας - Μαθητεία σε εργασιακό χώρο»**,  
διάρκειας είκοσι οκτώ (28) ωρών εβδομαδιαίως,  
επιμερισμένο κατ' ελάχιστον σε τέσσερις (4) ημέρες.
- > ... Την ευθύνη υλοποίησης της τοποθέτησης σε χώρους εργασίας των φοιτούντων καθώς και όλα τα σχετικά με αυτήν έχει αποκλειστικά η σχολική μονάδα ΕΠΑ.Λ.



Ευρωπαϊκή Ένωση  
Ευρωπαϊκό Κοινωνικό Ταμείο



Επιτελική  
Δομή ΕΣΠΑ  
Τομέα Παιδείας



ΕΛΛΗΝΙΚΗ ΔΗΜΟΚΡΑΤΙΑ  
ΥΠΟΥΡΓΕΙΟ ΠΑΙΔΕΙΑΣ  
ΕΡΕΥΝΑΣ & ΘΡΗΣΚΕΥΜΑΤΩΝ

Επιχειρησιακό Πρόγραμμα  
Ανάπτυξη Ανθρώπινου Δυναμικού,  
Εκπαίδευση και Διά Βίου Μάθηση  
Με τη συγχρηματοδότηση της Ελλάδας και της Ευρωπαϊκής Ένωσης



ΕΣΠΑ  
2014-2020  
ανάπτυξη - εργασία - αλληλεγγύη

# Μαθητεία Περιφερειακή Διεύθυνση Εκπαίδευσης Κρήτης

ΑΔΑ: ΨΣ3Π4653ΠΣ-1ΘΩ / 3-10-2017: ΠΔΕ ΚΡΗΤΗΣ ΠΡΟΣΚΛΗΣΗ ΜΑΘΗΤΕΙΑΣ Β ΦΑΣΗ 2017



- > Ο αριθμός των μαθητευομένων που θα παρακολουθήσουν ...  
... ανέρχεται κατά ανώτατο όριο σε είκοσι πέντε (25) άτομα.
- > ... Δικαίωμα εγγραφής έχουν νέοι και νέες που:  
κατέχουν **Απολυτήριο και Πτυχίο του Δευτεροβάθμιου Κύκλου Σπουδών του ΕΠΑ.Λ. της Ειδικότητας που έχει βρεθεί αντίστοιχος εργοδότης.**
- > ... Το Πρόγραμμα Σπουδών Μαθητείας ... καθορίζεται  
με απόφαση του Υπουργού Παιδείας Έρευνας και Θρησκευμάτων  
ύστερα από γνώμη του ΙΕΠ  
και με βάση τα κριτήρια, τα οποία είναι συμβατά  
με τα ισχύοντα αντίστοιχα πιστοποιημένα επαγγελματικά περιγράμματα του Ε.Ο.Π.Π.Ε.Π.

**ΙΕΠ - ΠΕΡΙΓΡΑΜΜΑ ΕΠΑΓΓΕΛΜΑΤΟΣ - ΕΙΔΙΚΟΤΗΤΑ: «ΗΛΕΚΤΡΟΛΟΓΙΚΩΝ ΕΓΚΑΤΑΣΤΑΣΕΩΝ»**



Ευρωπαϊκή Ένωση  
Ευρωπαϊκό Κοινωνικό Ταμείο



Επιτελική  
Δομή ΕΣΠΑ  
Τομέα Παιδείας



ΕΛΛΗΝΙΚΗ ΔΗΜΟΚΡΑΤΙΑ  
ΥΠΟΥΡΓΕΙΟ ΠΑΙΔΕΙΑΣ  
ΕΡΕΥΝΑΣ & ΘΡΗΣΚΕΥΜΑΤΩΝ

Επιχειρησιακό Πρόγραμμα  
Ανάπτυξη Ανθρώπινου Δυναμικού,  
Εκπαίδευση και Διά Βίου Μάθηση  
Με τη συγχρηματοδότηση της Ελλάδας και της Ευρωπαϊκής Ένωσης



ΕΣΠΑ  
2014-2020  
ανάπτυξη - εργασία - αλληλεγγύη

# Μαθητεία Περιφερειακή Διεύθυνση Εκπαίδευσης Κρήτης

ΑΔΑ: ΨΣΖΠ4653ΠΣ-1ΘΩ / 3-10-2017: ΠΔΕ ΚΡΗΤΗΣ ΠΡΟΣΚΛΗΣΗ ΜΑΘΗΤΕΙΑΣ Β ΦΑΣΗ 2017



- > **Επιμόρφωση Εκπαιδευτών του Χώρου Εργασίας ...**  
με θέμα την «Επιμόρφωση Εκπαιδευτών Ενηλίκων»,  
... θα διεξαχθεί με συνεργασία του 1ου Ε.Κ. Ηρακλείου  
και του Κ.Ε.Κ. «Τεχνικές Σχολές» του Επιμελητηρίου Ηρακλείου.
- > **Υποχρεώσεις των επιχειρήσεων που συμμετέχουν ...**

> **Υποχρεώσεις των μαθητευόμενων ...**

> **Δικαιώματα των μαθητευόμενων ...**

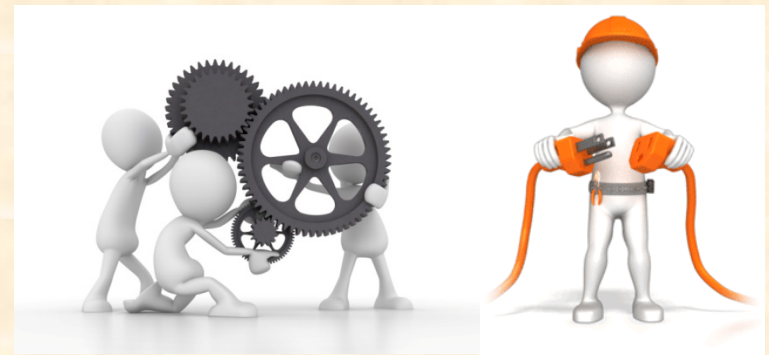

Ευρωπαϊκή Ένωση  
Ευρωπαϊκό Κοινωνικό Ταμείο



Επιτελική  
Δομή ΕΣΠΑ  
Τομέα Παιδείας



ΕΛΛΗΝΙΚΗ ΔΗΜΟΚΡΑΤΙΑ  
ΥΠΟΥΡΓΕΙΟ ΠΑΙΔΕΙΑΣ  
ΕΡΕΥΝΑΣ & ΘΡΗΣΚΕΥΜΑΤΩΝ

Επιχειρησιακό Πρόγραμμα  
Ανάπτυξη Ανθρώπινου Δυναμικού,  
Εκπαίδευση και Διά Βίου Μάθηση  
Με τη συγχρηματοδότηση της Ελλάδας και της Ευρωπαϊκής Ένωσης



ΕΣΠΑ  
2014-2020  
ανάπτυξη - εργασία - αλληλεγγύη

# Μαθητεία Περιφερειακή Διεύθυνση Εκπαίδευσης Κρήτης

ΑΔΑ: ΨΣΖΠ4653ΠΣ-1ΘΩ / 3-10-2017: ΠΔΕ ΚΡΗΤΗΣ ΠΡΟΣΚΛΗΣΗ ΜΑΘΗΤΕΙΑΣ Β ΦΑΣΗ 2017



## > Αποζημίωση μαθητευόμενων/Ασφαλιστική κάλυψη ...

Ημερομίσθιο Εκπαιδευόμενου 22,83€ x 75% = 17,12€ μείον την Ασφαλιστική Εισφορά του εκπαιδευόμενου (0,28€)

### ■ Το ποσό εισφορών στο ΙΚΑ υπολογίζεται ως εξής:

Ποσό στο οποίο υπολογίζονται οι ασφαλιστικές εισφορές 17,12 / 2 = 8,56€

**Εισφορές εργοδότη** 8,56€ x 37,78% = **3,23€**

**Εισφορές Εκπαιδευόμενου** 8,56€ x 3,28% = **0,28€**

**Σύνολο εισφορών στο ΙΚΑ:** 3,23€ + 0,28€ = **3,51€**

■ **Επιβάρυνση του εργοδότη**, αφαιρούμενης της επιδότησης: 17,12€ (ημερομίσθιο) - 11,00€ (επιδότηση) = 6,12€

6,12€ + 3,23€ (ασφαλιστικές εισφορές) = **9,35€**

■ Για τον Εκπαιδευόμενο υπολογίζονται οι 2 καταθέσεις στο λογαριασμό του ως εξής:

1. Καθαρό ποσό Κατάθεσης στο λογαριασμό του Εκπαιδευόμενου από τον Εργοδότη είναι:

6,12€ - 0,28€ (κράτηση για ασφαλιστικές εισφορές) = **5,84€ ανά ημέρα εργασίας**

2. Καθαρό ποσό Κατάθεσης στο λογαριασμό του Εκπαιδευόμενου από την **Επιτελική Δομή του ΕΣΠΑ** είναι:

**11,00€ ανά ημέρα εργασίας**

Τελικά το Συνολικό - Καθαρό εισπραττόμενο ποσό από τον εκπαιδευόμενο είναι: 17,12€ - 0,28€ = **16,84€**

ή αλλιώς 5,84€ + 11,00€ = **16,84€**



Ευρωπαϊκή Ένωση  
Ευρωπαϊκό Κοινωνικό Ταμείο



Επιτελική  
Δομή ΕΣΠΑ  
Τομέα Παιδείας



ΕΛΛΗΝΙΚΗ ΔΗΜΟΚΡΑΤΙΑ  
ΥΠΟΥΡΓΕΙΟ ΠΑΙΔΕΙΑΣ  
ΕΡΕΥΝΑΣ & ΘΡΗΣΚΕΥΜΑΤΩΝ

Επιχειρησιακό Πρόγραμμα  
Ανάπτυξη Ανθρώπινου Δυναμικού,  
Εκπαίδευση και Διά Βίου Μάθηση  
Με τη συγχρηματοδότηση της Ελλάδας και της Ευρωπαϊκής Ένωσης



ΕΣΠΑ  
2014-2020  
ανάπτυξη - εργασία - αλληλεγγύη

# Μαθητεία Περιφερειακή Διεύθυνση Εκπαίδευσης Κρήτης

ΑΔΑ: ΨΣΖΠ4653ΠΣ-1ΘΩ / 3-10-2017: ΠΔΕ ΚΡΗΤΗΣ ΠΡΟΣΚΛΗΣΗ ΜΑΘΗΤΕΙΑΣ Β ΦΑΣΗ 2017



- > **Εποπτεία εφαρμογής του**  
«Προγράμματος Εκπαίδευσης στον χώρο εργασίας - Μαθητεία σε εργασιακό χώρο».  
  
... στενή συνεργασία του Υπεύθυνου Εκπαιδευτικού του ΕΠΑ.Λ. ή Ε.Κ.  
με τον Εκπαιδευτή της Επιχείρησης
  
- > **Αξιολόγηση της Πιλοτικής Τάξης Μαθητείας στην Περιφέρεια Κρήτης**
  - ... **1. Η αξιολόγηση των αποτελεσμάτων μάθησης πραγματοποιείται:**
    - α. στο ΕΠΑ.Λ. ή Ε.Κ.**  
(«Ενισχυτική Εργαστηριακή Εκπαίδευση της Μαθητείας»)  
με συντελεστή βαρύτητας 50% ,
    - β. στον χώρο εργασίας**  
(«Πρόγραμμα Εκπαίδευσης στον χώρο εργασίας – Μαθητεία σε εργασιακό χώρο»)  
με συντελεστή βαρύτητας 50% και γίνεται με βάση:
      - βα. Το Ημερολόγιο Μάθησης του προγράμματος
      - ββ. Τη διερεύνηση και την πρόοδο υλοποίησης των έργων (projects),
      - βγ. Τη τελική εξέταση, επίδειξη δεξιοτήτων και παρουσίαση των έργων (projects)  
σε πραγματική ή ψηφιακή μορφή.
  
  - ... **2. Η συνολική αξιολόγηση της Πιλοτικής Τάξης Μαθητείας πραγματοποιείται ως εξής:**
    - Συστήνεται Επιτροπή Αξιολόγησης της Πιλοτικής Τάξης Μαθητείας, ...



Ευρωπαϊκή Ένωση  
Ευρωπαϊκό Κοινωνικό Ταμείο



Επιχειρησιακό Πρόγραμμα  
Ανάπτυξη Ανθρώπινου Δυναμικού,  
Εκπαίδευση και Διά Βίου Μάθηση  
Με τη συγχρηματοδότηση της Ελλάδας και της Ευρωπαϊκής Ένωσης



# Μαθητεία Περιφερειακή Διεύθυνση Εκπαίδευσης Κρήτης

ΑΔΑ: ΨΣ3Π4653ΠΣ-1ΘΩ / 3-10-2017: ΠΔΕ ΚΡΗΤΗΣ ΠΡΟΣΚΛΗΣΗ ΜΑΘΗΤΕΙΑΣ Β ΦΑΣΗ 2017



## > Διασφάλιση Ποιότητας

... με την υιοθέτηση των αρχών του Πλαισίου Ποιότητας Μαθητείας

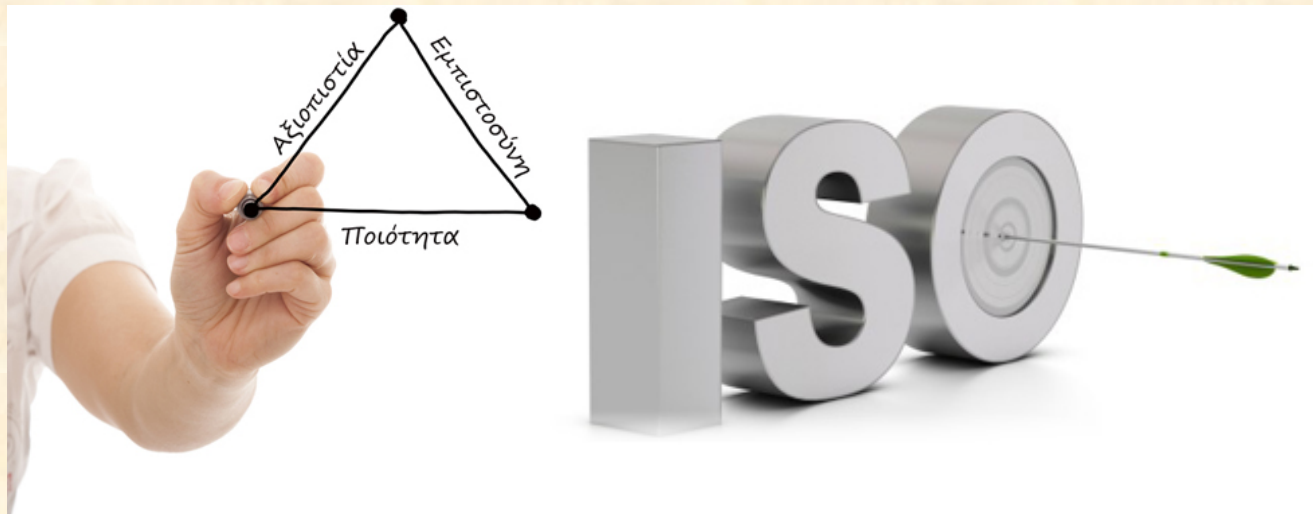

Ευρωπαϊκή Ένωση  
Ευρωπαϊκό Κοινωνικό Ταμείο



Επιχειρησιακό Πρόγραμμα  
Ανάπτυξη Ανθρώπινου Δυναμικού,  
Εκπαίδευση και Διά Βίου Μάθηση  
Με τη συγχρηματοδότηση της Ελλάδας και της Ευρωπαϊκής Ένωσης



ανάπτυξη - εργασία - αλληλεγγύη

# Μαθητεία Περιφερειακή Διεύθυνση Εκπαίδευσης Κρήτης

[ΑΔΑ: ΨΣ3Π4653ΠΣ-1ΘΩ / 3-10-2017: ΠΔΕ ΚΡΗΤΗΣ ΠΡΟΣΚΛΗΣΗ ΜΑΘΗΤΕΙΑΣ Β ΦΑΣΗ 2017](#)



## > Ολοκλήρωση της Τάξης Μαθητείας - Πιστοποίηση Προσόντων

... Οι απόφοιτοι της Τάξης Μαθητείας λαμβάνουν πτυχίο ειδικότητας, **επαγγελματικής εκπαίδευσης και κατάρτισης επιπέδου 5**, **μετά την ολοκλήρωση των διαδικασιών πιστοποίησης των προσόντων**

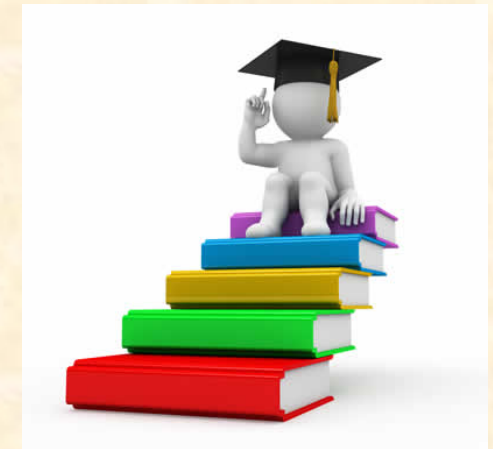

**Video Youtube: 27-09-17 Μαθητεία αποφοίτων ΕΠΑΛ οπτικοακουστικό μήνυμα (σποτ)**



## Θεματολογία:



**3.** Εισαγωγή με Πανελλαδικές στη Τριτοβάθμια Εκπαίδευση σε ΤΕΙ (Τεχνολογικά Εκπαιδευτικά Ιδρύματα) **και σε ΑΕΙ (Ανώτατα Εκπαιδευτικά Ιδρύματα) σε ποσοστό 1% επί των εισακτέων μαθητών αποκλειστικά από τα ΕΠΑ.Λ.** (η πρόσβαση αυτή στα ΑΕΙ ισχύει από το σχολικό έτος 2016-2017).

## ΦΕΚ 545 Β / 22-2-2017

Πρόσβαση αποφοίτων Επαγγελματικού Λυκείου (ΕΠΑ.Λ) σε Σχολές, Τμήματα και Εισαγωγικές κατευθύνσεις Τμημάτων των **Τ.Ε.Ι., ΑΣΠΑΙΤΕ,** των **Ανώτερων Σχολών Τουριστικής Εκπ/σης (ΑΣΤΕ), των Ανώτερων Στρατιωτικών Σχολών Υπαξιωματικών των Ενόπλων Δυνάμεων, της Σχολής Αστυφυλάκων, της Σχολής Πυροσβεστών, των Σχολών της Ακαδημίας Εμπορικού Ναυτικού (ΑΕΝ),** και για ειδικό ποσοστό θέσεων **1% επί του αριθμού των θέσεων ανά Τμήμα σε τμήματα σχολών των Πανεπιστημίων.**

## Πρωτιές μαθητών ΕΠΑΛ στα Ανώτατα εκπαιδευτικά Ιδρύματα του σχολικού έτους 2016-2017

### Από το νομό Ηρακλείου:

- **ΣΧΟΛΗ ΠΛΟΙΑΡΧΩΝ (ΑΕΝ) ..... (1 μαθητής)**
- **ΣΧΟΛΗ ΜΗΧΑΝΙΚΩΝ (ΑΕΝ) ..... (4 μαθητές)**
  
- **ΟΔΟΝΤΙΑΤΡΙΚΗΣ (ΘΕΣΣΑΛΟΝΙΚΗ) (ΑΠΘ) ..... (1 μαθητής)**
- **ΚΟΙΝΩΝΙΟΛΟΓΙΑΣ (ΡΕΘΥΜΝΟ) (ΠΑΝ. ΚΡΗΤΗΣ) ..... (1 μαθητής)**
- **ΒΙΟΛΟΓΙΑΣ (ΗΡΑΚΛΕΙΟ) (ΠΑΝ. ΚΡΗΤΗΣ) ..... (1 μαθητής)**





## Θεματολογία:

**3.** Εισαγωγή με Πανελλαδικές στη Τριτοβάθμια Εκπαίδευση σε ΤΕΙ (Τεχνολογικά Εκπαιδευτικά Ιδρύματα) και σε ΑΕΙ (Ανώτατα Εκπαιδευτικά Ιδρύματα) σε ποσοστό **1%** επί των εισακτέων μαθητών αποκλειστικά από τα ΕΠΑ.Λ. (η πρόσβαση αυτή στα ΑΕΙ ισχύει από το σχολικό έτος 2016-2017).

**Πρωτιές μαθητών ΕΠΑΛ στα Ανώτατα εκπαιδευτικά Ιδρύματα του σχολικού έτους 2016-2017**

### Από το νομό Ηρακλείου αναλυτικά:

Α/Α	ΕΠΑ.Λ. Ν. ΗΡΑΚΛΕΙΟΥ	ΚΩΔΙΚΟΙ ΣΧΟΛΕΙΩΝ	ΤΕΙ	ΑΕΙ
1	1 <sup>ο</sup> ΕΠΑ.Λ.	1740070	36	
2	2 <sup>ο</sup> ΕΠΑ.Λ.	1740100	42	1+2
3	3 <sup>ο</sup> ΕΠΑ.Λ.	1740080	24	1+1
4	4 <sup>ο</sup> Εσπ. ΕΠΑ.Λ.	1740200	15	1
5	5 <sup>ο</sup> ΕΠΑ.Λ.	1740210	37	0+1
6	6 <sup>ο</sup> ΕΠΑ.Λ.	1750080	28	
7	1 <sup>ο</sup> ΕΠΑ.Λ. ΑΡΚΑΛΟΧΩΡΙΟΥ	1740310	14	
8	1 <sup>ο</sup> ΕΠΑ.Λ. ΜΟΙΡΩΝ	1740300	13	0+1
9	ΕΠΑ.Λ. ΕΙΔΙΚΗΣ ΑΓΩΓΗΣ	1740060		

1 Μαθ. ΟΔΟΝΤΙΑΤΡΙΚΗΣ (ΘΕΣΣΑΛΟΝΙΚΗ) (ΑΠΘ) &  
 2 Μαθ. ΣΧΟΛΗ ΜΗΧΑΝΙΚΩΝ (ΑΕΝ)  
 ΒΙΟΛΟΓΙΑΣ (ΗΡΑΚΛΕΙΟ) ΠΑΝ. ΚΡΗΤΗΣ &  
 ΣΧΟΛΗ ΠΛΟΙΑΡΧΩΝ (ΑΕΝ)  
 ΚΟΙΝΩΝΙΟΛΟΓΙΑΣ (ΡΕΘΥΜΝΟ) ΠΑΝ.  
 ΚΡΗΤΗΣ  
 ΣΧΟΛΗ ΜΗΧΑΝΙΚΩΝ  
 (ΑΕΝ)

ΣΧΟΛΗ ΜΗΧΑΝΙΚΩΝ  
 (ΑΕΝ)





## Θεματολογία:

**3.** Εισαγωγή με Πανελλαδικές στη Τριτοβάθμια Εκπαίδευση σε ΤΕΙ (Τεχνολογικά Εκπαιδευτικά Ιδρύματα) και σε ΑΕΙ (Ανώτατα Εκπαιδευτικά Ιδρύματα) σε ποσοστό **1%** επί των εισακτέων μαθητών αποκλειστικά από τα ΕΠ.Λ. (η πρόσβαση αυτή στα ΑΕΙ ισχύει από το σχολικό έτος 2016-2017).

➤ Πανελλαδικές Εξετάσεις για τα ΕΠ.Λ. 2017 - Πρόσβαση απόφοιτων των ΕΠ.Λ. σε ΤΕΙ και ΑΕΙ

➤ Σε όλη την Ελλάδα:

Επιτυχίες υποψηφίων από ΕΠ.Λ. > Εισαγωγή **6.801** στην τριτοβάθμια εκπαίδευση.

## ➤ **Ενώ με το ποσοστό 1 %**

✓ **278** επιτυχόντες από τα ημερήσια ΕΠ.Λ. και **16** από τα εσπερινά ΕΠ.Λ. κατάφεραν να εισαχθούν σε Πανεπιστημιακές Σχολές ανάμεσα στις οποίες, οι Ιατρικές, Πολυτεχνικές και οι Οικονομικές, καθώς και ενώ εισαγωγή μαθητών από τα εσπερινά ΕΠ.Λ. σε Στρατιωτικές Σχολές, κάτι που σύμφωνα με τον υφυπουργό οφείλεται στις πρόσφατες μεταρρυθμίσεις του υπουργείου.

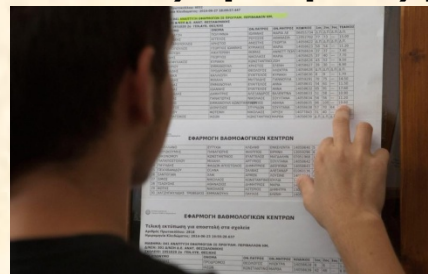

## Εκπαιδευτικές Διέξοδοι Αποφοίτων ΕΠΑ.Λ.



- **ΑΤΕΙ & ΑΕΙ**
- **ΣΤΡΑΤΙΩΤΙΚΕΣ - ΑΣΤΥΝΟΜΙΚΕΣ ΣΧΟΛΕΣ**
- **ΑΚΑΔΗΜΙΕΣ ΕΜΠΟΡΙΚΟΥ ΝΑΥΤΙΚΟΥ**
- **ΑΝΩΤΑΤΕΣ ΕΚΚΛΗΣΙΑΣΤΙΚΕΣ ΑΚΑΔΗΜΙΕΣ**
- **ΣΧΟΛΕΣ ΚΑΛΩΝ ΤΕΧΝΩΝ**
- **ΕΛΛΗΝΙΚΟ ΑΝΟΙΚΤΟ ΠΑΝΕΠΙΣΤΗΜΙΟ**
- **ΠΑΝΕΠΙΣΤΗΜΙΑ ΕΞΩΤΕΡΙΚΟΥ**
- **ΩΔΕΙΑ - ΜΟΥΣΙΚΕΣ ΣΧΟΛΕΣ**
- **ΑΝΩΤΕΡΕΣ ΣΧΟΛΕΣ ΧΟΡΟΥ**
- **ΑΝΩΤΕΡΕΣ ΣΧΟΛΕΣ ΔΡΑΜΑΤΙΚΗΣ ΤΕΧΝΗΣ**
- **ΣΧΟΛΗ ΞΕΝΑΓΩΝ**
- **ΙΕΚ**
- **ΠΥΡΟΣΒΕΣΤΙΚΗ ΑΚΑΔΗΜΙΑ**
- **ΣΧΟΛΗ ΛΙΜΕΝΟΦΥΛΑΚΩΝ**





## ΑΣΤΥΝΟΜΙΚΕΣ ΣΧΟΛΕΣ

### ΚΥΡΙΑ ΠΡΟΣΟΝΤΑ ΥΠΟΨΗΦΙΩΝ

1. Να μην υπερβαίνουν το **26ο** έτος της ηλικίας
2. Να έχουν ανάστημα τουλάχιστον **1,70 μ.** (άνδρες & γυναίκες) χωρίς υποδήματα
3. Δείκτης Μάζας Σώματος (Βάρος/υ<sup>2</sup>) **19-27** άνδρες, **18-25** γυναίκες

### ΠΡΟΚΑΤΑΡΚΤΙΚΕΣ ΕΞΕΤΑΣΕΙΣ

Υγειονομική Εξέταση  
 Ψυχοτεχνική Εξέταση με TEST προσωπικότητας (MMPI)  
 Αθλητική δοκιμασία

### ΟΡΙΑ ΑΓΩΝΙΣΜΑΤΩΝ

### ΑΝΔΡΕΣ & ΓΥΝΑΙΚΕΣ

Δρόμος 100 μ.	16'' (μία προσπάθεια)
Δρόμος 1.000 μ.	4' και 20'' (μία προσπάθεια)
Αλμα σε ύψος	1,05 μ. (τρεις προσπάθειες)
Αλμα σε μήκος	3,60 μ. (τρεις προσπάθειες)
Ρίψη σφαίρας (7,275 χιλγ.) – Μ.Ο. δύο χεριών	4,50 μ. (τρεις προσπάθειες ανά χέρι)

Ειδ.Κατ. Ν.1481/1984 (πολύτεκνοι ή τέκνα, τέκνα αναπήρων ή θυμάτων: πολέμου ή αστυνομικών ή τρομοκρατίας, τέκνα αγωνιστών Εθν. Αντίστασης ...) **10%**

Ειδ.Κατ. Ν. 3454/2006 (τρίτεκνοι [**<23 ή 25 φοιτητές ή στρατιώτες & άγαμα**] ) **4%**

Σημ.: Στη Σχολή Αστυφυλάκων εισάγονται καθ' υπέρβαση 10 αθλητές με βάση το άρθ. 34§2 του Ν.2725/1999 όπως ίσχυε πριν την αντικατάστασή του με το αρθ. 18 §8 του Ν.3798/2008

Πηγή: Προκήρυξη ΕΛΑΣ 30/6/2011





## ΣΤΡΑΤΙΩΤΙΚΕΣ ΣΧΟΛΕΣ

### Απαραίτητες προϋποθέσεις

1. Ηλικία από 17 μέχρι 21 ετών.
2. Ανάστημα πάνω από **1,70μ** (άντρες), πάνω από **1,60μ** (γυναίκες)
3. Δείκτης Μάζας Σώματος (Βάρος/ $u^2$ ) **19-27** άνδρες, **18-25** γυναίκες

### Ειδικές κατηγορίες

Ειδ.Κατ. Ν 3648/2008 (τέκνα πολυτέκνων & τριτέκνων (α), αναπήρων 67%+ ή φονευθέντων στρατιωτικών, αγωνισθέντων στην Κύπρο (β)): 35%

### Προκαταρκτικές Εξετάσεις

Ψυχομετρικές δοκιμασίες: TEST Προσωπικότητας

Υγειονομικές εξετάσεις: στα Στρατιωτικά Νοσοκομεία (ΠΔ 426/84)

Αθλητικές δοκιμασίες

ΟΡΙΑ ΑΓΩΝΙΣΜΑΤΩΝ	Οπλα ΣΣΕ & ΣΜΥ ΣΝΔ, ΣΙ/Ιπτάμενοι	Υπόλοιπες σχολές
Δρόμος 100 μ.	16"	17"
Δρόμος 1.000 μ.	4' και 20"	4' και 30"
Αλμα σε ύψος με φόρα	1,05 μ	1,00 μ
Αλμα σε μήκος με φόρα	3,60 μ	3,60 μ
Ρίψη σφαίρας (7,275 χλγ.) ΜΟ ρίψης δύο χεριών	4,50 μ	4,40 μ.
Ελεύθερη κολύμβηση 50 μ. (ΣΝΔ, ΣΙ, ΣΜΥΝ & ΣΙΡ)	2'	2'

**Επιπλέον** δοκιμασίες προβλέπονται για τη ΣΙ/ Ιπτάμενοι



# Ημερίδα: «Γιατί να επιλέξω ΕΠ.Λ. ...!»



**Αν θέλεις 1 χρόνο ευημερίας, καλλιέργησε στάρι.**

**Αν θέλεις 10, καλλιέργησε δέντρα.**

**Αν θέλεις 100 καλλιέργησε – μόρφωσε τους νέους σου.**

Κινέζικη παροιμία





Ημερίδα: «Γιατί να επιλέξω ΕΠΑ.Λ. ...?»

# Δυνατότητες - Προοπτικές



Ευχαριστούμε για την προσοχή σας ...

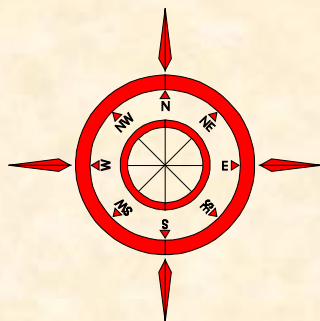

# 1<sup>ο</sup> ΕΠΑΛ ΑΡΚΑΛΟΧΩΡΙΟΥ

# ΣΤΟΙΧΕΙΑ ΕΠΙΚΟΙΝΩΝΙΑΣ

## ΚΑΓΙΑΜΠΑΚΗΣ ΕΜΜΑΝΟΥΗΛ του Ιωάννου

ΕΚΠΑΙΔΕΥΤΙΚΟΣ ΤΕΧΝΟΛΟΓΟΣ ΗΛΕΚΤΡΟΛΟΓΟΣ ΜΗΧΑΝΙΚΟΣ  
(ΑΣΕΤΕΜ – ΣΕΛΕΤΕ) MSc



Εκπαιδευτικός 6<sup>ου</sup> ΕΠΑ.Λ. Ηρακλείου Κρήτης



Ταχυδρομική Διεύθυνση : Φιλικής Εταιρείας & Ριζάρη 1

Αγ. Αικατερίνη Τ. Κ. : 71307 Ηράκλειο – Κρήτης

Τηλ. : 0030-6986180200

2810/242750

Site: <http://electricallab.gr>

E-mail: [sek-her@otenet.gr](mailto:sek-her@otenet.gr)

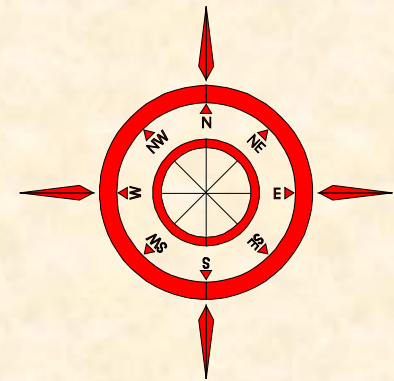

Ευχαριστούμε για την προσοχή σας..  
(Στη διάθεσή σας για ανταλλαγή απόψεων)

